

Città Metropolitana di Torino

**ALLUVIONE 29-30 MAGGIO 2008 - O.P.C.M. N. 3683/2008 - ARGINATURA IN DESTRA
DORA RIPARIA NEL COMUNE DI SANT'AMBROGIO DI TORINO**

CUP: F23B11000270002

PROGETTO ESECUTIVO

**Dichiarazione del progettista circa le interferenze con la rete irrigua
(punto 10 Verifica di ottemperanza)**

Facendo seguito agli approfondimenti effettuati presso i Consorzi irrigui, il sottoscritto progettista

DICHIARA

che **non vi sono interferenze con la rete irrigua** in quanto il canale interferito dalle opere a progetto ha unicamente funzione scolante essendo stata dismessa la funzione irrigua a seguito del rinnovo della concessione dal parte del Consorzio della Bealera di Rivoli.

Si riporta di seguito un estratto dal Catasto prelievi e scarichi della Città Metropolitana di Torino dal quale si evince che la presa dalla Dora in loc. C.na Bertini/C.na Isabella non è più attiva

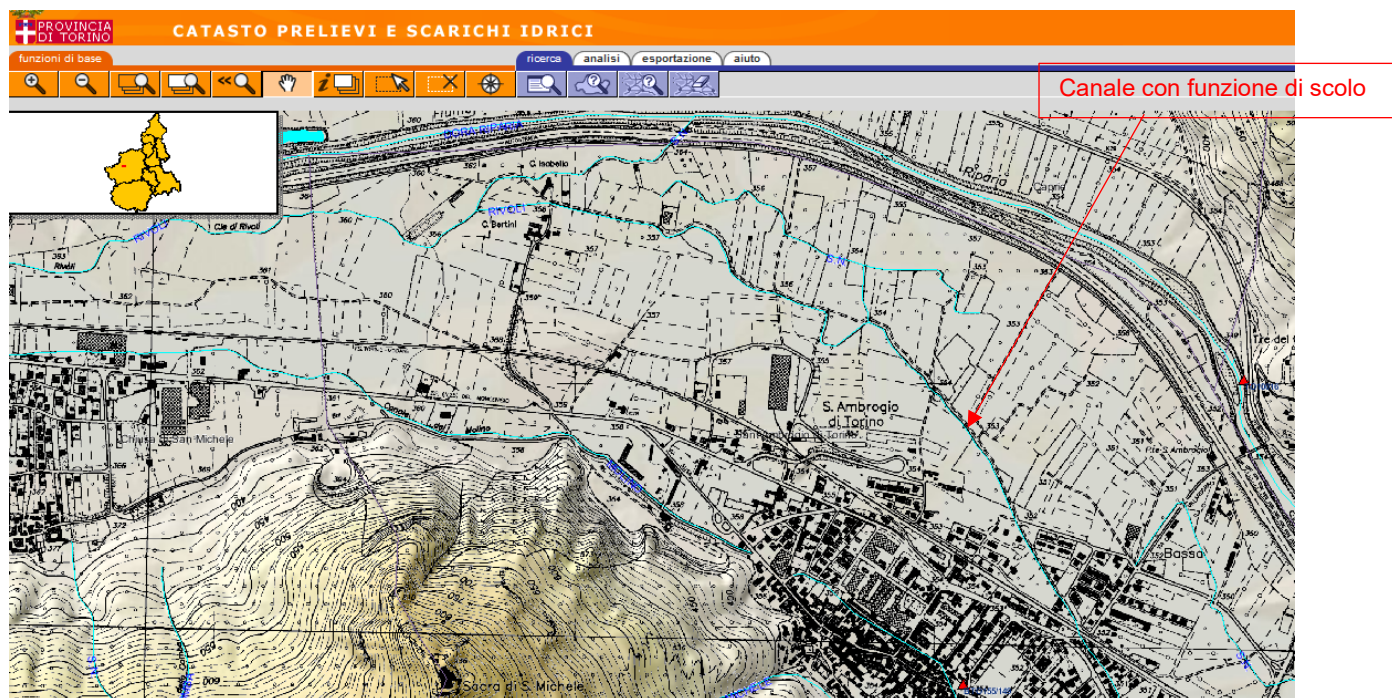

Torino 14/05/2024

IL PROGETTISTA
Dott. Ing. Livio Martina